

ほっこう



学校法人キリスト教北光学園 認定こども園北光幼稚園 園だより



2024年度 6月号

電話・ファックス 011-891-3190 / 〒004-0021 札幌市厚別区青葉町7-1-32
ホームページアドレス <https://hokkoyouchien.com/>

朝の玄関で

副園長・宗教主任 指方 愛子

朝、玄関で子どもたちを迎えていると、様々な姿に出会います。初めて家族の方々から離れ、幼稚園で過ごす子どもたち。目に涙を溜めながら、小さな体で一生懸命頑張っている姿を見ると、ついつい涙が出てきます。そんな姿を見送られるご家族の姿を見て、また涙。私も涙もろくなりました。しかし、泣きながら玄関で上靴を履いていた子も、意外にもお部屋に入ると笑顔で遊ぶ姿があり、その逞(たくま)しさに感心します。



なかなか「おはよう」の言葉が出ない子どもたちにも出会います。私は、乳幼児期の子どもたちはそれでもいいのではないかと思うのです。大人でも気持ちがのらないとき、気分が沈んでいるとき、挨拶どころではない出来事が起こったとき、そんな朝があるものです。子どもならなおさらです。ここは安心していい場所だろうか、自分の居場所だろうか、この先生はどんな先生だろうか、怖い？優しい？今日は何が起こるのだろうか。ついこの間まで家族の中で過ごしていた小さい子どもたちです。いろいろな不安が少なからずあるはず。そんな中で涙が出たり、大きな声で挨拶ができたりしないのは当たり前と言えば当たり前です。挨拶ができるようになるためには、私がどんな状態でもここにいてよい、と受け入れられているかどうか、そしてこの場が心から安心できる場所だとわかり、信頼できる先生方がいると感ずることができてからではないでしょうか。そして、子どもたちが「おはよう」「いってらっしゃい」「さようなら」などの挨拶を周りの大人たちからいつも声をかけられていることが必要でしょう。

それから、どのような言葉をかけられているか、ということも大変重要です。日本では、「人に迷惑をかけないようにしなさい」と言われることが多いそうですが、欧米では「困っている人がいたら手を差し伸べるように」と教えられるそうです。人に迷惑をかけないで生きていける人はいません。人は生まれてから、家族や周りの人たちに助けられながら生きていきます。迷惑をかけてもかけられても迷惑、という関係ではなくて、お互い困っているときは助け合う、お互い様、と生きていくことの方が、なんとあたたかいことだろうと思います。そんなあたたかい信頼の中で、子どもたちがぐくぐくと育つことができるようにといつも願っています。

今年度も、きっと大きな声で挨拶して巣立っていく子どもたちの姿を思い描きながら、子どもたちに必要なあたたかい言葉をかけていきたいと思っています。

6月3日(月)は、開園記念日です。前号でもお知らせしたように、幼稚園部門は休園です。(通園バスも運休します。)保育園部門の保育は、給食も含めて通常通りに行いますので、ご承知おきください。

☆6月生まれのお誕生会

6月28日(金)

※お誕生会でのお祝いは、ゆり組以上とします。

保護者の方は10時40分までに、2階のホールにお越しください。(上履きをお持ちください。)お誕生会の後は、一緒に給食を食べていただきます。13時頃には終了します。
※ぶどう・うさぎ・りす組は、各クラスごとにお誕生日のお祝いをします。



【6月の予定】

: ひよこクラス

: たまごひろば

日	月	火	水	木	金	土
5/26	27	28	29	30	31	6/1
	 コンサドーレ サッカー教室		(幼:午前保育)		開園記念礼拝 (はと・ひつじ・ゆり) <献金> お祝い会	
2	3	4	5	6	7	8
	開園記念日 幼稚園部門:休園 保育園部門:通常 (園バス:運休)		(幼:午前保育)		合同礼拝 (はと・ひつじ・ゆり) <献金> 園開放 まある	
9	10	11	12	13	14	15
	はと組 おうちの人 ありがとう礼拝 (保育参観) (PTA 茶話会) 【口座振替】 (諸費)	ゆり組 おうちの人 ありがとう礼拝 (保育参観) (PTA 茶話会)	(幼:午前保育)	ひつじ組 おうちの人 ありがとう礼拝 (保育参観) (PTA 茶話会)	ぶどう・うさぎ・りす組 おうちの人 ありがとう礼拝 保育参加	
16	17	18	19	20	21	22
	 交通安全教室	ひつじ組 モエレ山登山 (おむすび) ※ひつじ組以外 は給食	(幼:午前保育)	ひつじ組 モエレ山登山予備日 (おむすび) はと組自然遊び (協力:まるやま自然 学校)	合同礼拝 (はと・ひつじ・ゆり) <献金> ほっとたいむ	
23	24	25	26	27	28	29
	 歯科検診 歯みがき指導	ゆり組遠足 (おむすび) ※ゆり組以外は 給食	(幼:午前保育) 避難訓練	ゆり組遠足予備日 (おむすび)	合同礼拝 6月お誕生会 (はと・ひつじ・ゆり) <献金>	
30	7/1	2	3	4	5	6
		第1回幼稚園 見学			合同礼拝 (はと・ひつじ・ゆり) <献金>	

※5月31日(金)・6月7日(金)・21日(金)・28日(金)は、はと・ひつじ・ゆり組は、合同礼拝の中で献金をしますので、ご用意をお願いします。献金は献金ペンダントに入れて持たせてください。(登園時は、リュックの中に入れてください。)



『おうちの人ありがとう礼拝』

◎はと組（年長）	◎ゆり組（年少）	◎ひつじ組（年中）	◎ぶどう組（2歳） うさぎ組（1歳） りす組（0歳）
6月10日（月） 10:00～11:30	6月11日（火） 10:00～11:30	6月13日（木） 10:00～11:30	6月14日（金） 10:00～11:30
ありがとう礼拝 保育参観 ⇒PTA 茶話会 （通常通り午後保育）	ありがとう礼拝 保育参観 ⇒PTA 茶話会 （通常通り午後保育）	ありがとう礼拝 保育参観 ⇒PTA 茶話会 （通常通り午後保育）	ありがとう礼拝 保育参加 （クラス懇談会） （保育は通常通り）

北光幼稚園では、家族に支えられていることを喜び、家族を与えてくださった神さまに感謝するという主旨で、毎年、子どもたちと『おうちの人ありがとう礼拝』を行っています。この日は保育参観（参加）として、クラスごとに礼拝を行い、おうちの人たちに感謝を伝える取組を行います。

なお、PTA 役員さんの方で考えてくださり、上記のように『はと組』、『ゆり組』、『ひつじ組』は礼拝後に茶話会をプレイルームで行うことにしました。（コドモンメールで出欠のアンケートをとりますのでお知らせください。）

また、ぶどう組、うさぎ組、りす組は、各クラスで保育に参加していただき、懇談会を行う予定になっております。

保護者の方は10:00までに、園までお越しください。また、当日は、上履き（スリッパ等）をお持ちください。また、駐車場は限られておりますので、どうしても車で来園される方は、事前にお知らせください。



交通安全教室（ゆり組以上）

6月17日（月）

厚別区交通安全運動推進委員会のご協力をいただき、ホールで交通安全について学びます。どの子どもも交通安全について意識を持てるようになることを願っています。



ほっとたいむ

6月21日（金）

ほっとたいむは、宗教主任から聖書のお話を聞いたり、園長と子育てについて自由にお話をしたりします。在園の保護者の方だけでなく、卒園児の保護者の方々も参加されています。月に1回開催しますので、お気軽にご参加いただければと思います。（10:00より行います。）



歯科検診・歯みがき指導

6月24日（月）

北海道医療大学歯学部小児歯科の倉重 圭史 医師による歯科検診を全クラス行います。歯の清掃状態、虫歯の有無、歯の形成、形態、噛み合わせ等を診ていただきます。検診結果は、後日コドモン連絡帳（うさぎ組以下）、こひつじノート（ぶどう組以上）でお知らせいたします。

また、検診後に歯科医師による『歯みがき指導』を行いますので、ゆり組以上の子は、普段使っている歯ブラシをビニール袋などに入れて持ってくるようにしてください。（歯ブラシも、ビニール袋も記名をお願いします。）

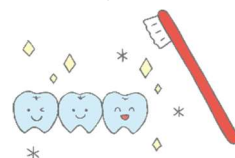



避難訓練

6月26日(水)

26日(水)に避難訓練を行います。子どもたちには、事前に心配しないように説明した上で訓練を行います。当日は非常ベルの音を合図に上靴のままに園庭に避難します。また、今年は(緊急出動がなければ)厚別消防署から消防士さんが来てお話をしたり、消防車の見学をさせていただきます予定です。



園外保育の日の昼食について



6月18日(火)は、ひつじ組(年中)のモエレ山登山、25日(火)は、ゆり組のクラス遠足の予定です。この日は、どちらのクラスも外でお昼を食べますので、食べやすいおにぎりを持たせてください。なお、雨で遠足が中止になった場合にも、給食の準備が出来ませんので、おにぎりを持って登園するようにしてください。また、当日が雨だった場合は、予備日(ひつじ組20日(木))(ゆり組27日(木))が遠足になりますので、おにぎりを持たせてください。(他のクラスは、通常通り給食が出ます。)



はと組スペシャルデー

7月10日(水)

4年前からはと組(年長)で行っている「はと組スペシャルデー」ですが、今年は7月10日(水)に実施します。予定では、登園から夜8時までのスペシャルなプログラムを計画しています。詳細はクラスの方にお伝えしますが、はと組の子たちが幼稚園を離れての活動を行います。子どもたちが、元気いっぱい活動し、たのしみ、そして力を発揮してくれることを願っています。(はと組の保護者の方には、プリント等でお知らせします。事前の説明会はいりません。)また、この日は野外活動で『札幌まるやま自然学校』が協力していただきます。

なお、この日は、はと組以外は通常通りの保育(幼稚園部門は午前保育)を行い、にしいろひろば(預かり保育)も、通常通りに行います。



絵本の貸出し



はと組では、週に1回の絵本貸出しを行っていますが、はと組以外でも、絵本の部屋の本を借りることができます。保護者の方が一緒に来ていただいて、絵本の部屋の『貸出しノート』に記入していただければ、2週間以内2冊まで借りることができます。どうぞご利用ください。

《7月の主な予定》



- 2日(火) 第1回幼稚園見学
- 10日(水) はと組スペシャルデー
- 12日(金) 園開放 まある
- 16日(火) 移動昆虫館
- 19日(金) 7月のお誕生会
- 23日(火) ほっとたいむ
- 24日(水) 幼) 終業日(午前保育)

夏季休業(幼稚園部門)
7月25日(木)
~8月25日(日)

ひよこクラス 3日(水) 8日(月) 9日(火) 10日(水)
16日(火) 17日(水)
たまご広場 4日(木) 11日(木) 18日(木)

